

# CATÁLOGO DO ITEM IMPORTADO

## Pleito de Inclusão de Ex-Tarifário

Número de Controle SDIC	NCM	Sugestão de descrição do ex-Tarifário
F144-24I	3926.30.00	Carcaça de maçaneta para portas de veículos automóveis, fabricada em termoplástico de engenharia (ABS/PC), com comprimento de 219 mm a 229 mm, largura de 4,5 mm a 13,5 mm e altura de 40 mm a 45 mm, destinada ao acionamento do mecanismo da maçaneta para abertura da porta.

### 1. Especificações técnicas detalhadas da autopeça:

- **Material:**
  - Acrilonitrila butadieno estireno com policarbonato (ABS/PC).
- **Dimensões:**
  - Comprimento de 219 mm a 229 mm, largura de 4,5 mm a 13,5 mm e altura de 40 mm a 45 mm.
- **Peso:**
  - Aproximado: 0,032 kg.
- **Requisito de Desempenho:**
  - Com retenção de tampa validada em ensaio de tração de 890 N no sentido de extração, sem destravamento e com retenção integral após alívio da carga;

### 2. Imagens da autopeça importada e/ou desenho esquemático:

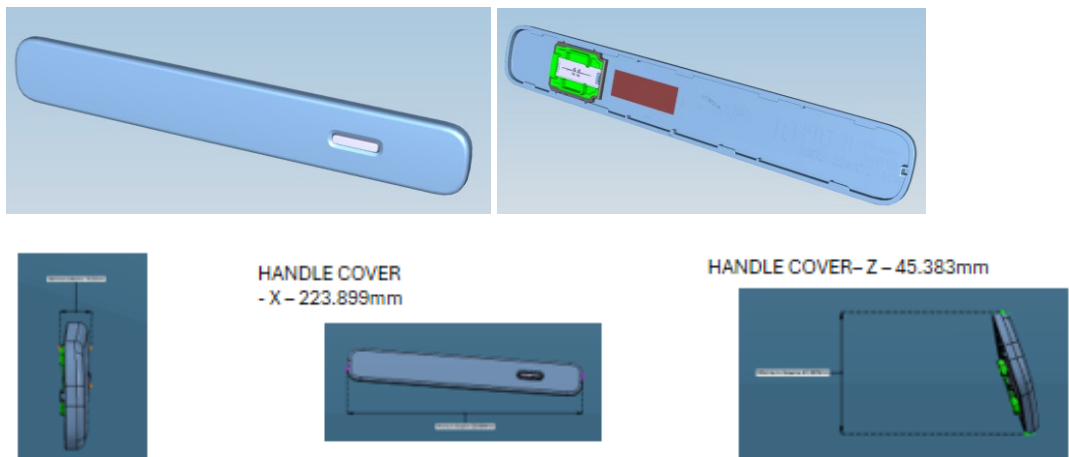

### 3. Aplicação do item importado:

Veículos automóveis.

### 4. Função do item importado no produto fabricado pela empresa pleiteante do ex-tarifário:

Acionar o mecanismo da maçaneta para abrir as portas.